

ภาคผนวกที่ 8

---

รายงานสำรวจบ้านข้างเคียงก่อนเริ่มงานก่อสร้าง

# รายงานสำรวจบ้านข้างเคียงก่อนเริ่มงาน

โครงการ : THE HAMPTON SUITES RAYONG



จัดทำโดย



บริษัท 7 มकरา จำกัด  
7 MAKARA CO., LTD.

บริษัท 7มकरา จำกัด



สำรวจบ้านข้างเคียงก่อนดำเนินการก่อสร้าง

โครงการ THE HAMPTON SUITES RAYONG

ท่านเจ้าของบ้าน KENSINGTON RAYONG 1



วันที่ 4 เมษายน 2565

เรื่อง แจ้งขอเข้าสำรวจพื้นที่รอบโครงการก่อนดำเนินการก่อสร้าง  
เรียน ท่านเจ้าของบ้าน kensington Rayong 1  
บ้านเลขที่.....

บริษัท 7 มकरา จำกัด ผู้รับเหมาหลักโครงการ ONE RAYONG MAP TA PHUT และ โครงการ  
THE HAMPTON SUITES RAYONG จะขอทำการสำรวจพื้นที่พักอาศัยบริเวณรอบโครงการก่อน  
ดำเนินการก่อสร้างโครงการ เพื่อให้ท่านเจ้าของบ้านได้รับทราบข้อมูลสิ่งปลูกสร้างเดิมของท่านเจ้าของบ้าน  
ก่อนก่อสร้าง และเมื่อดำเนินการแล้วเสร็จยังคงรูปแบบเดิมหรือไม่ เพื่อเป็นข้อมูลให้กับท่านเจ้าของบ้าน  
ต่อไป

กรณีหากเกิดความเสียหายขึ้นระหว่างดำเนินการก่อสร้าง บริษัท 7 มकरา ยินดีรับซ่อมแซมที่พักอาศัยของ  
ท่านเจ้าของบ้านให้ตามสภาพเดิมก่อนดำเนินการก่อสร้าง

จึงเรียนมาเพื่อทราบ

.....  
( นาย ประวิทย์ มะโนวัน )  
(ผู้จัดการโครงการ)  
บริษัท 7 มकरา จำกัด

ชื่อผู้ติดต่อ นายจักรพันธุ์ เขาวเรศ  
ตำแหน่ง จ.ป. วิชาชีพ  
เบอร์โทรศัพท์ติดต่อ 083-332-2909

แผนผังบ้านข้างเคียง

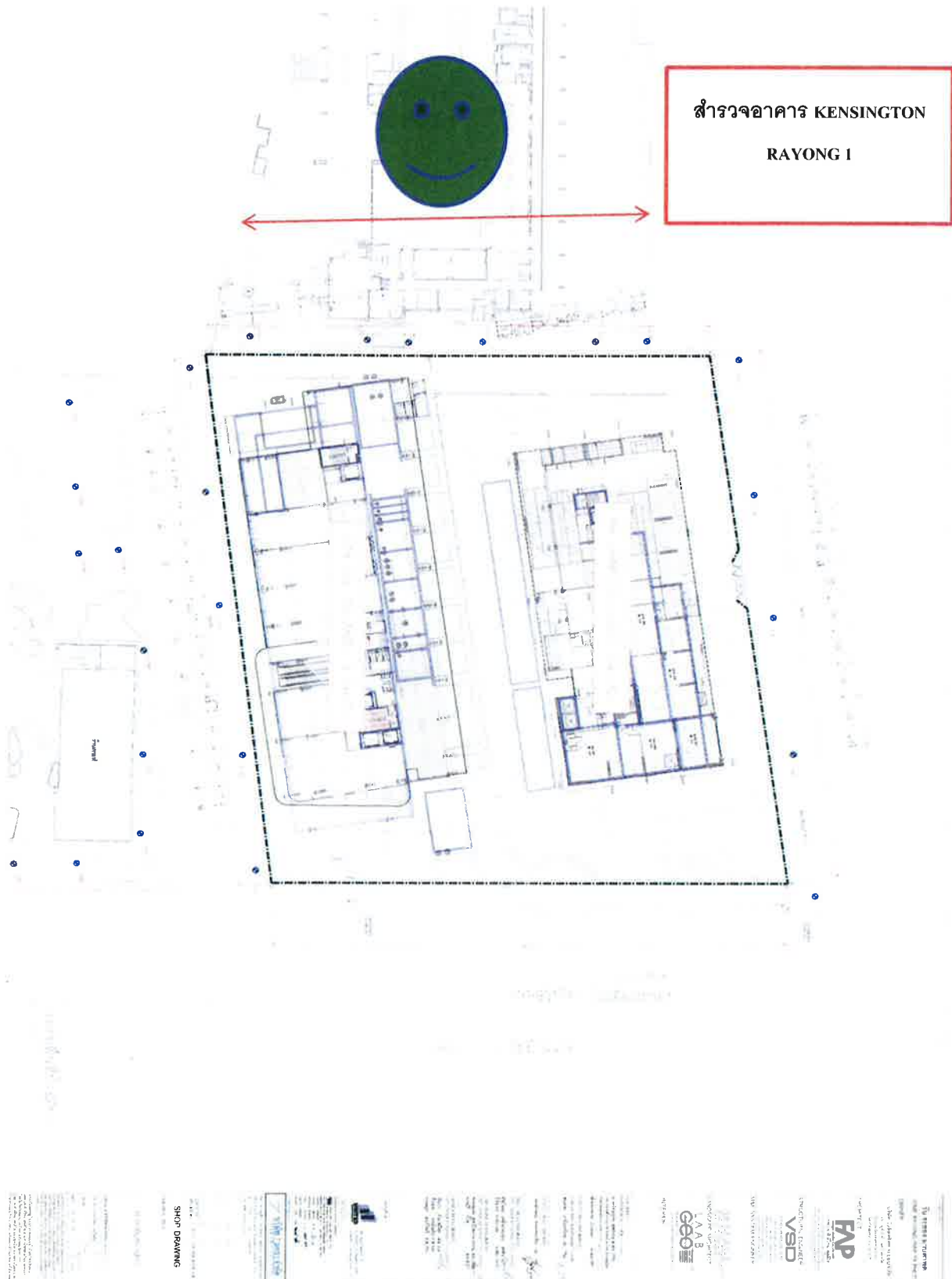



อาคารข้างเคียง KENSINGTON RAYONG 1

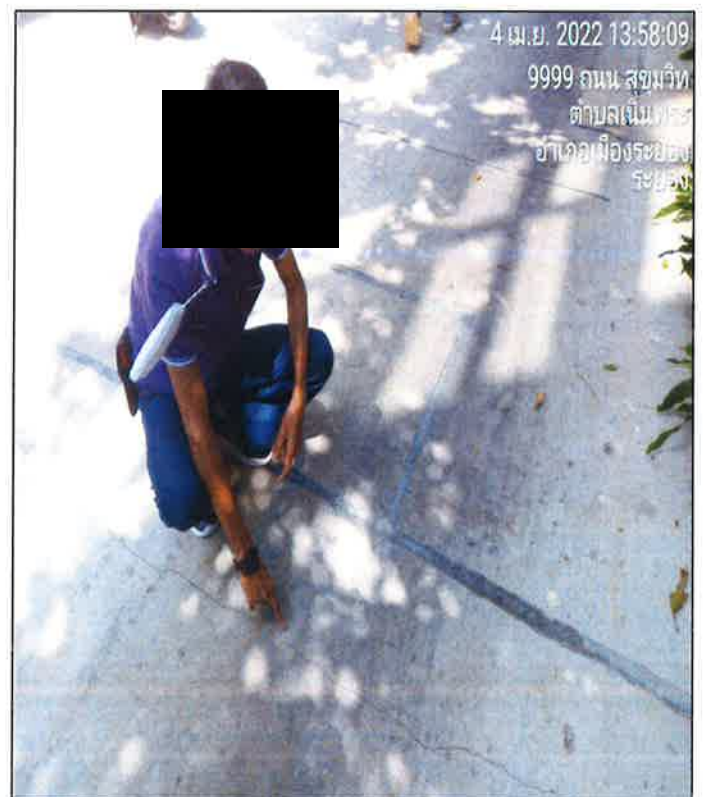
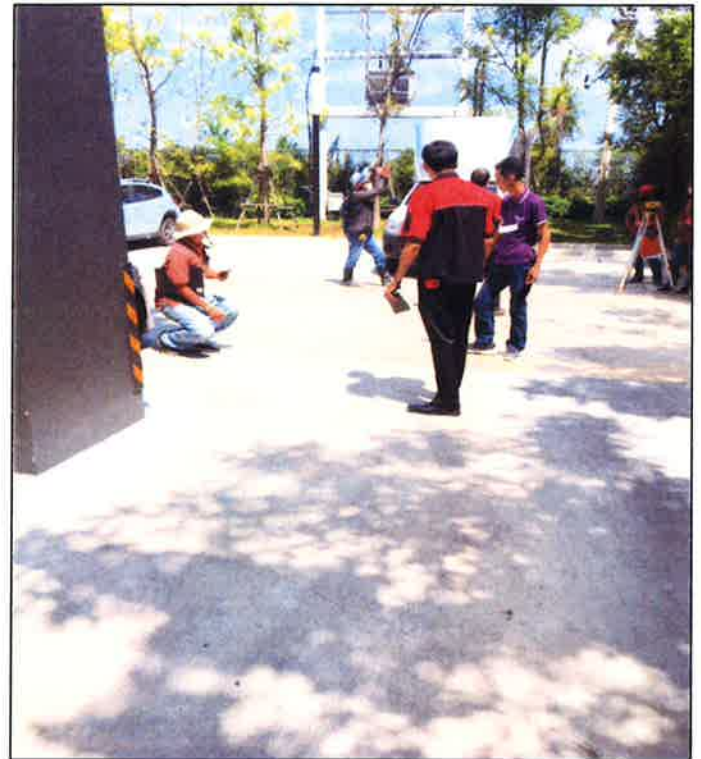



อาคารข้างเคียง KENSINGTON RAYONG 1

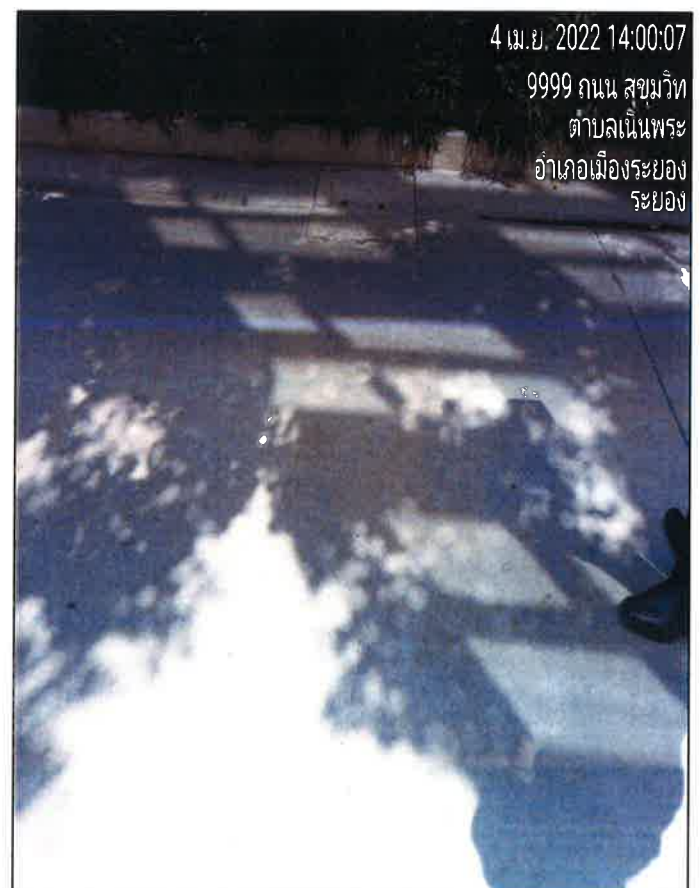
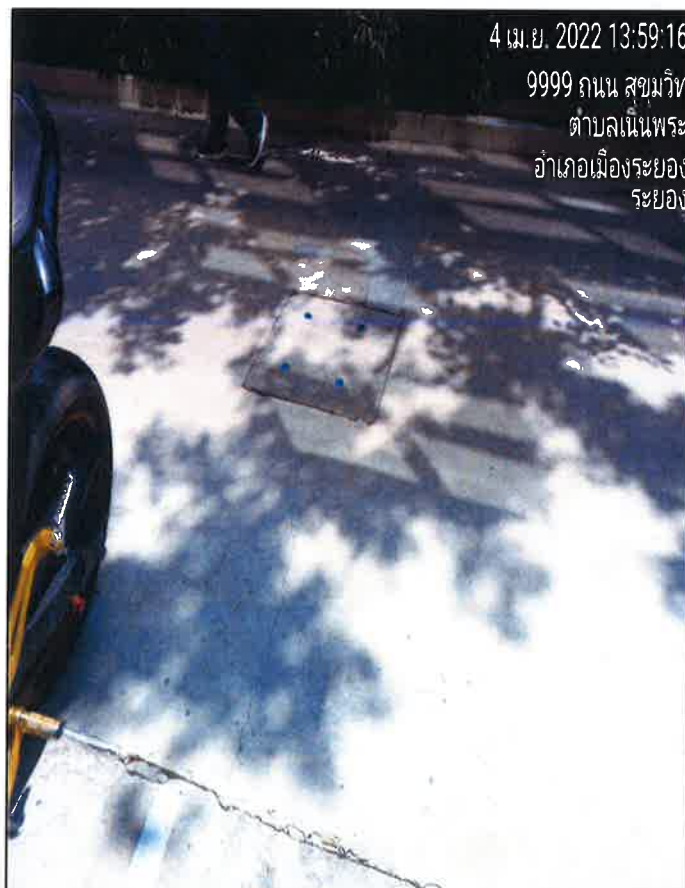
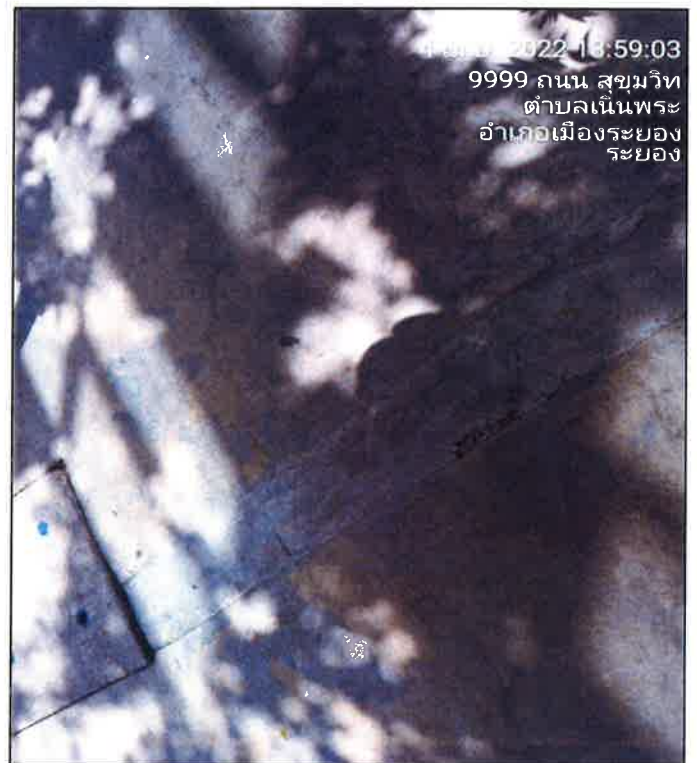
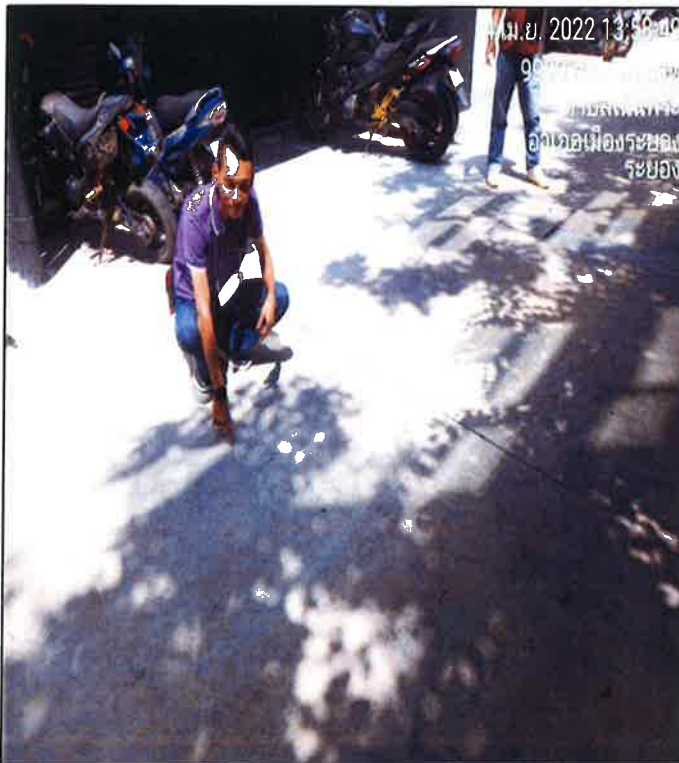

อาคารข้างเคียง KENSINGTON RAYONG 1

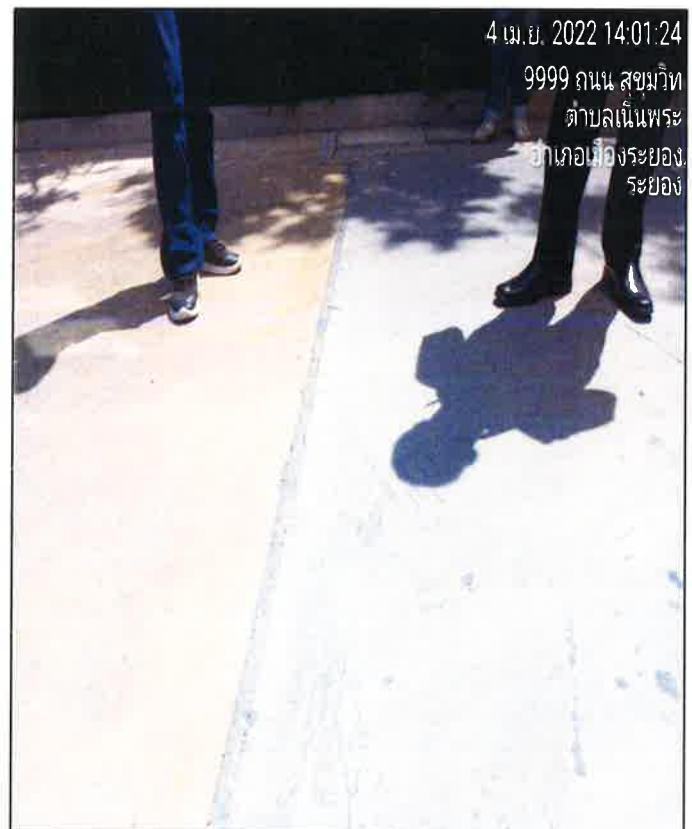
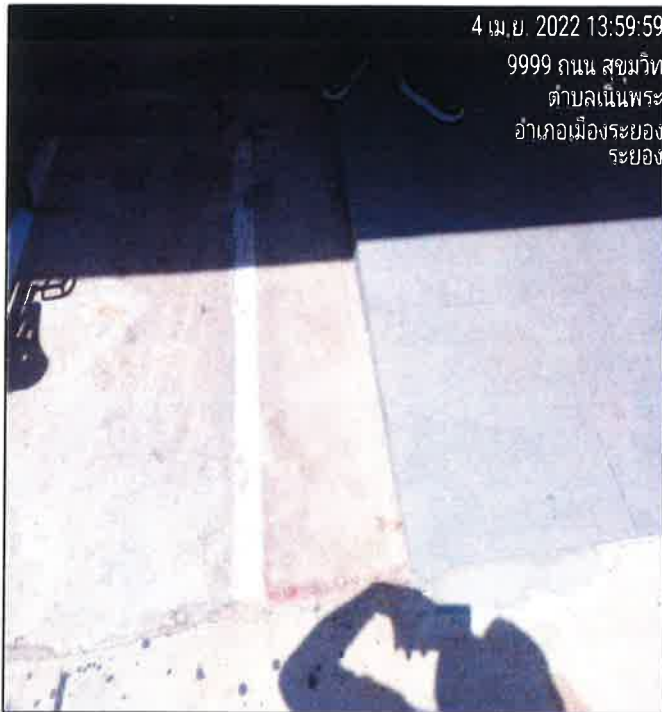



อาคารข้างเคียง KENSINGTON RAYONG 1

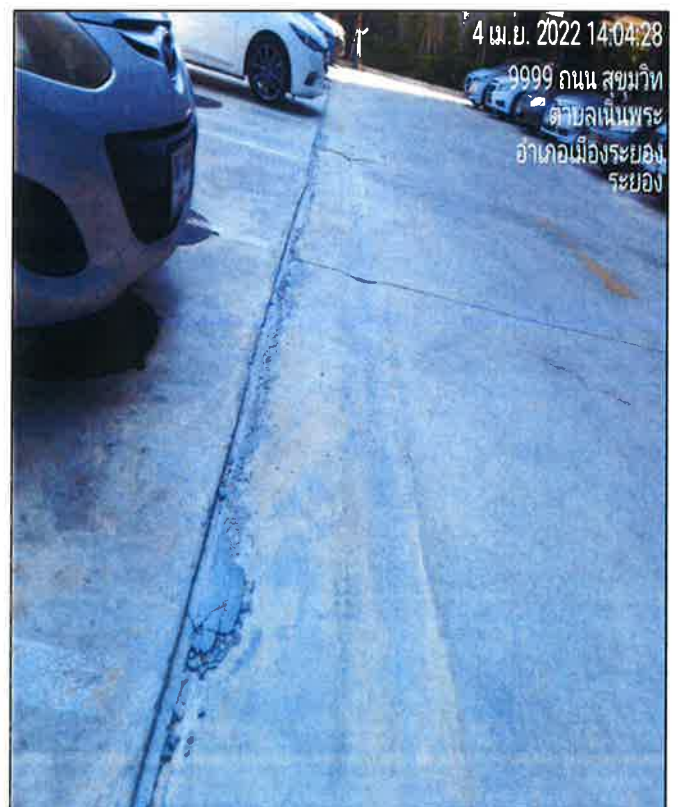
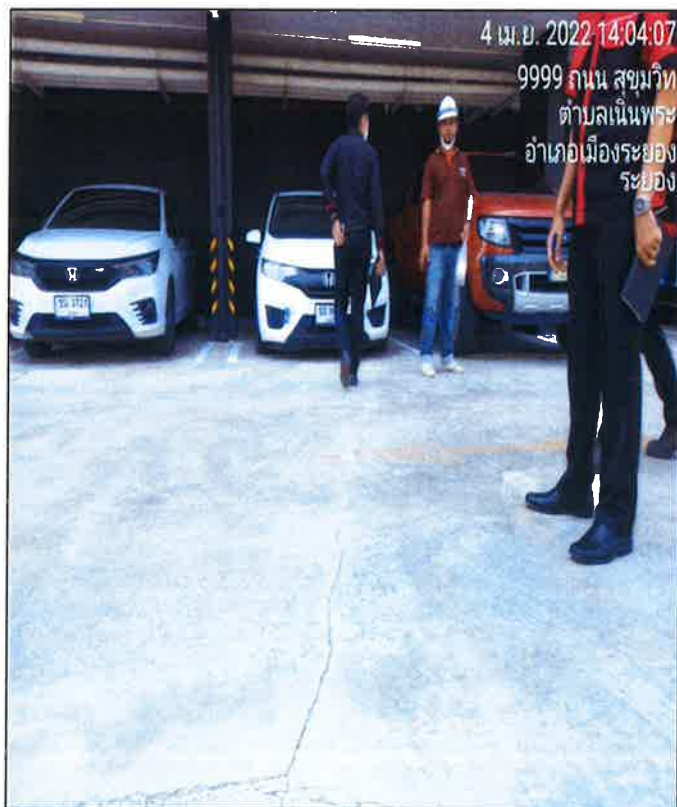
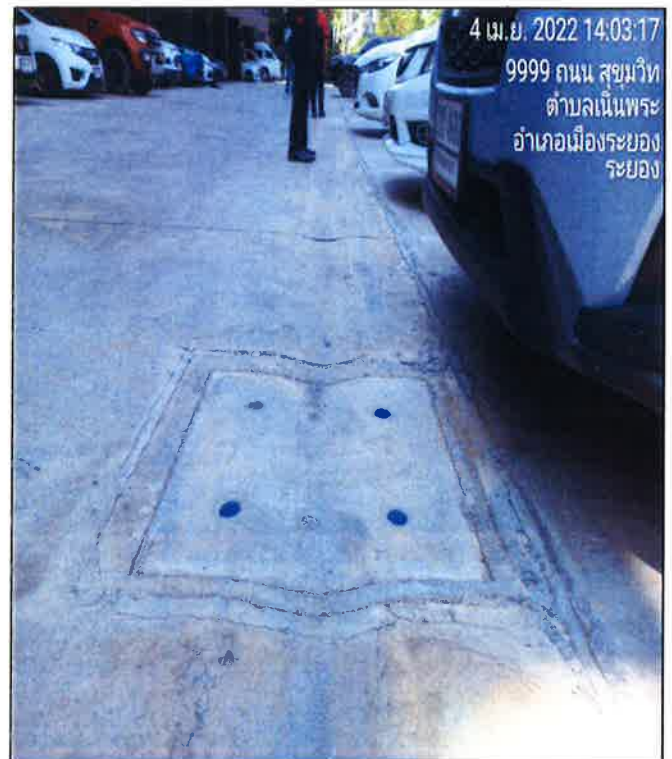
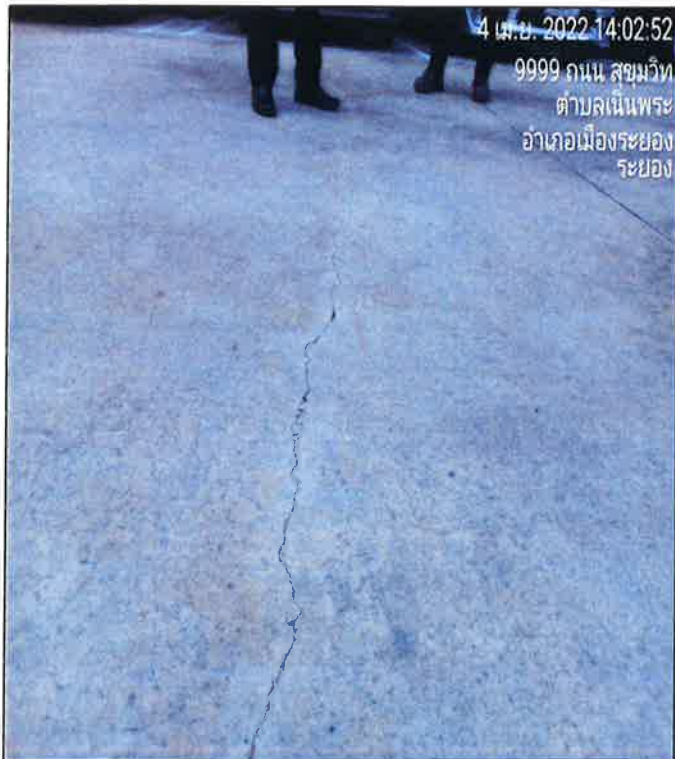



อาคารข้างเคียง KENSINGTON RAYONG 1

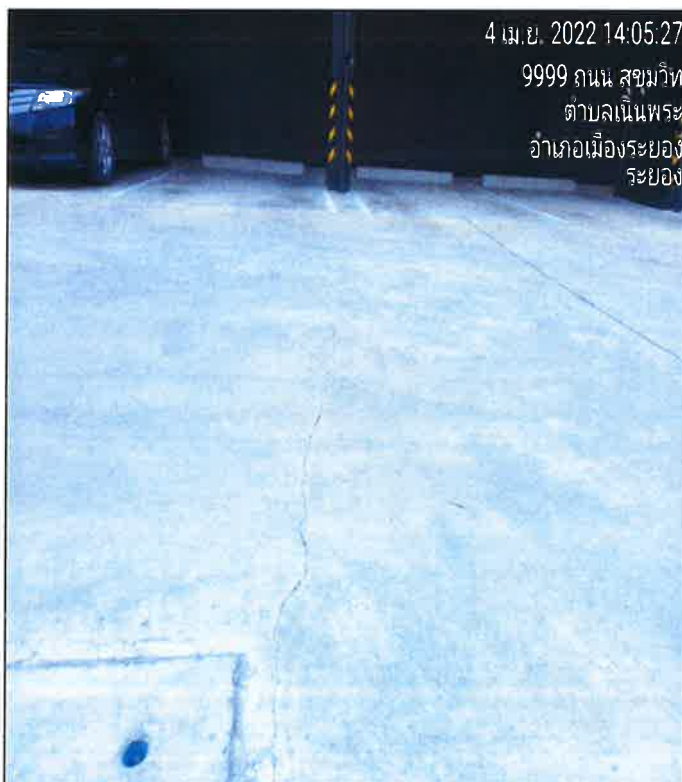

อาคารข้างเคียง KENSINGTON RAYONG 1

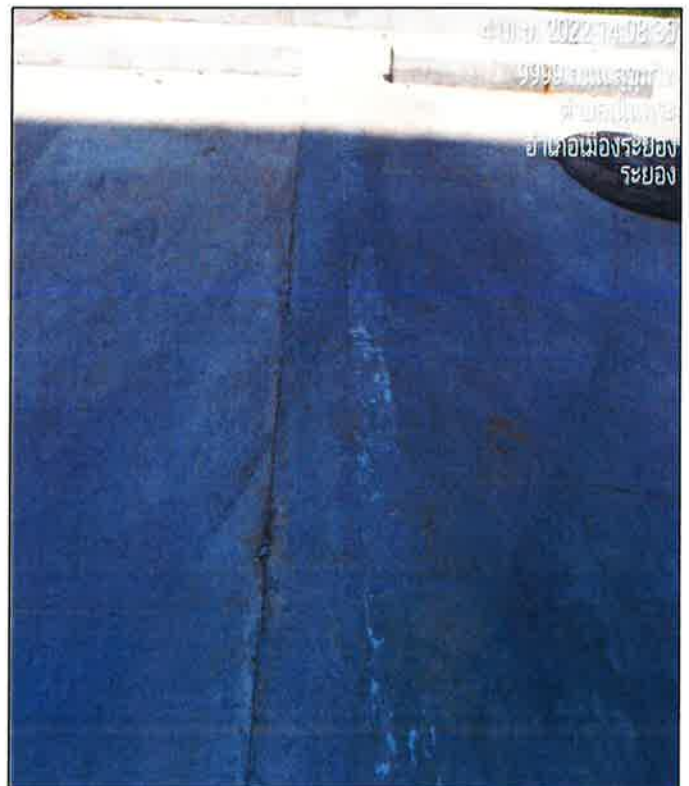
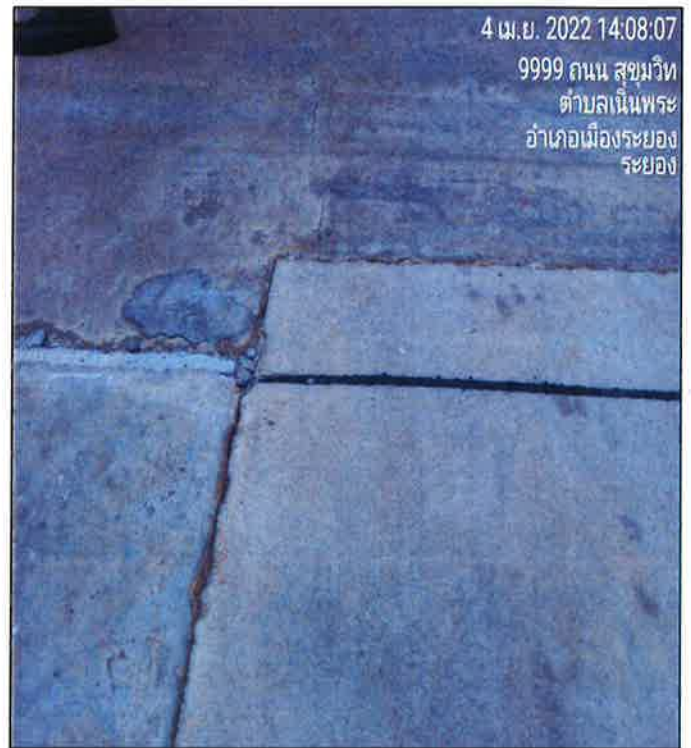



อาคารข้างเคียง KENSINGTON RAYONG 1

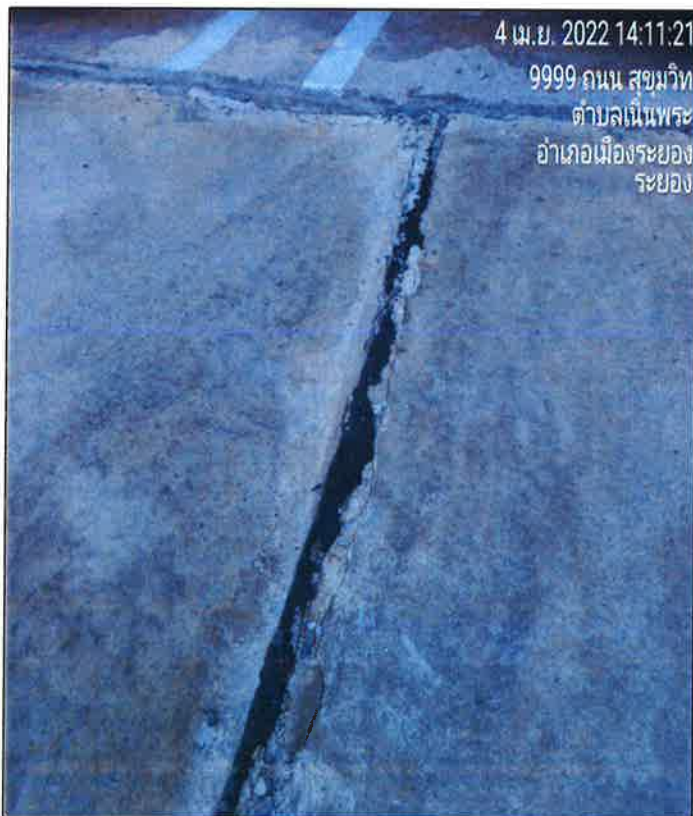



อาคารข้างเคียง KENSINGTON RAYONG 1

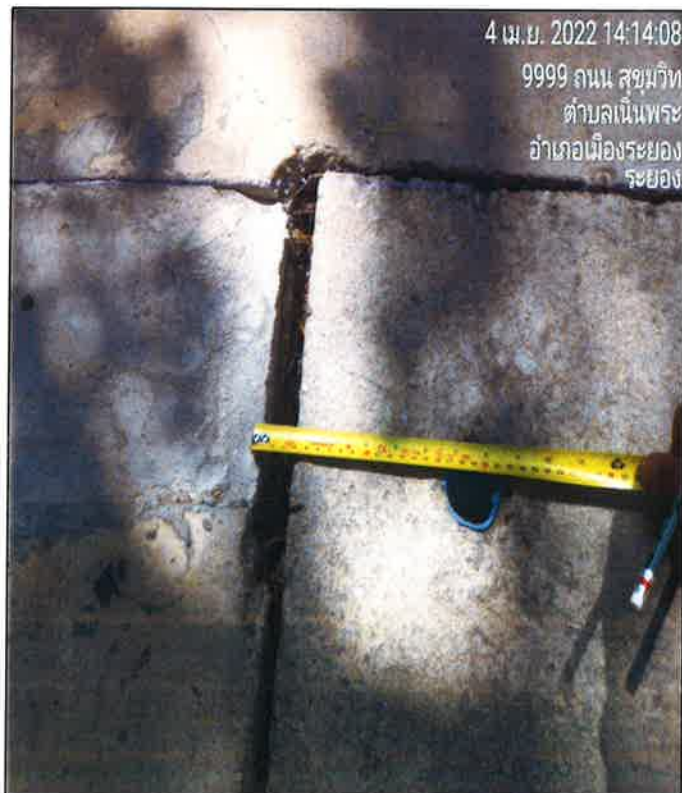
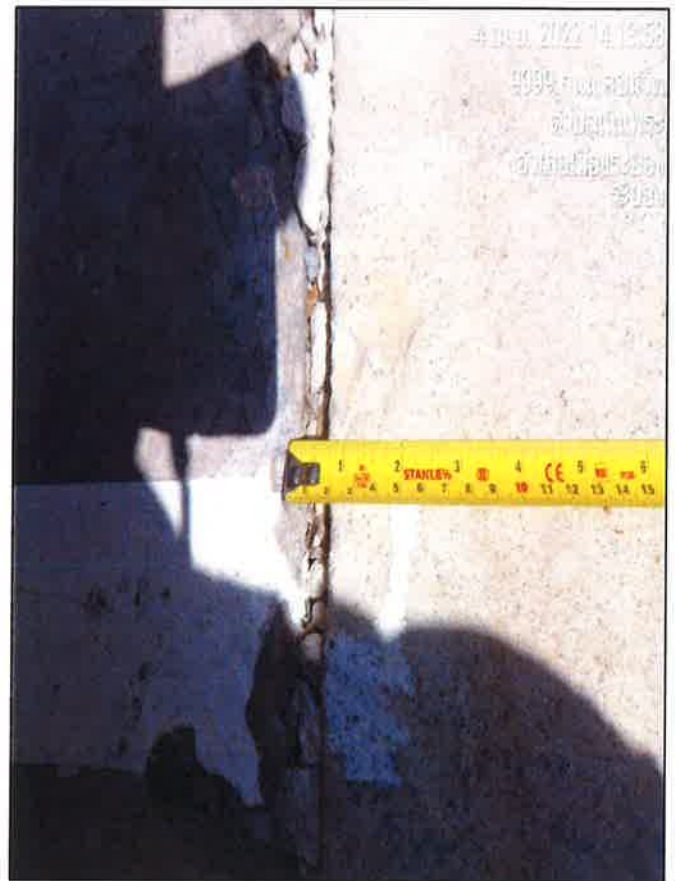

อาคารข้างเคียง KENSINGTON RAYONG 1

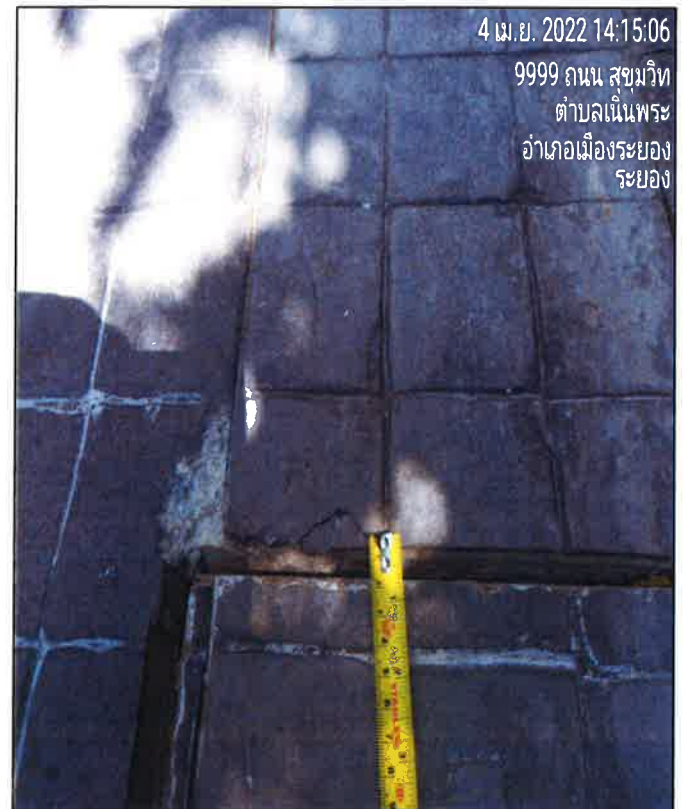



อาคารข้างเคียง KENSINGTON RAYONG 1





อาคารข้างเคียง KENSINGTON RAYONG 1

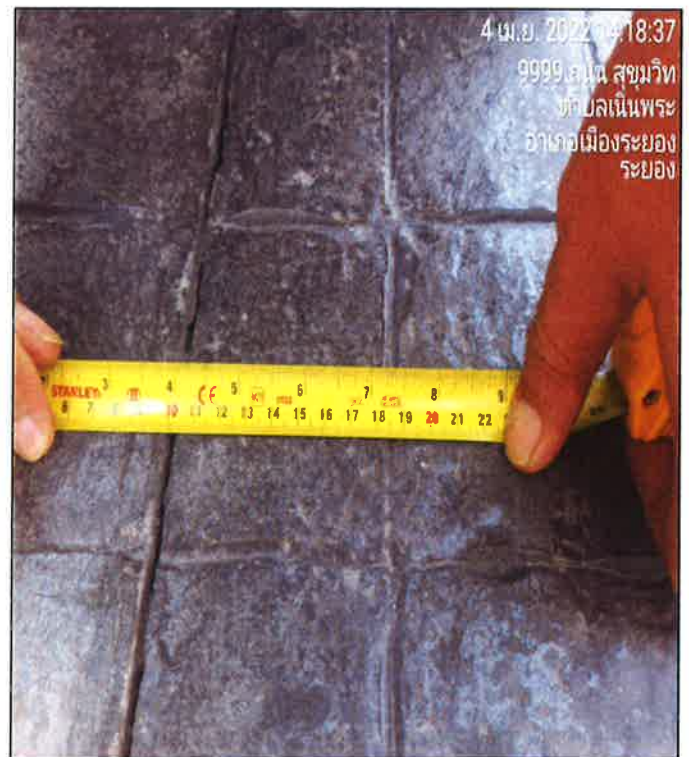



อาคารข้างเคียง KENSINGTON RAYONG 1

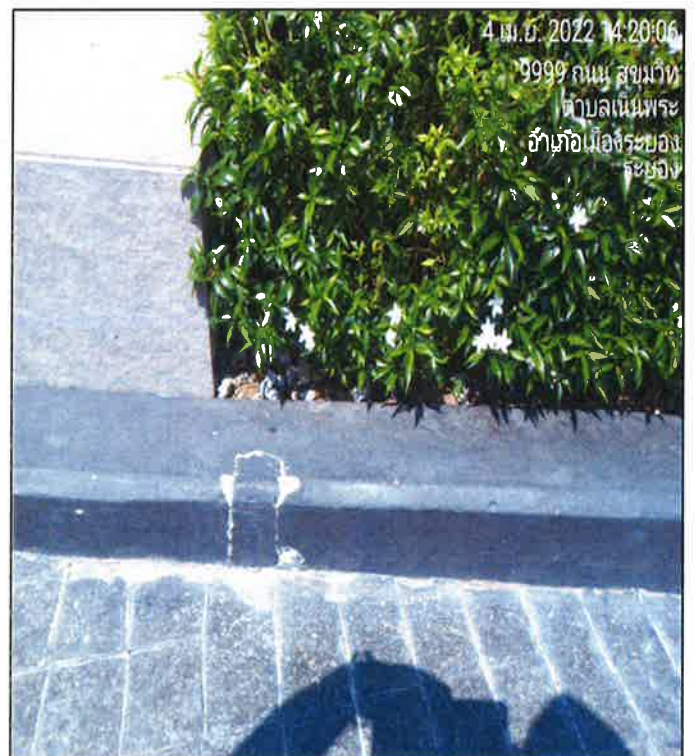
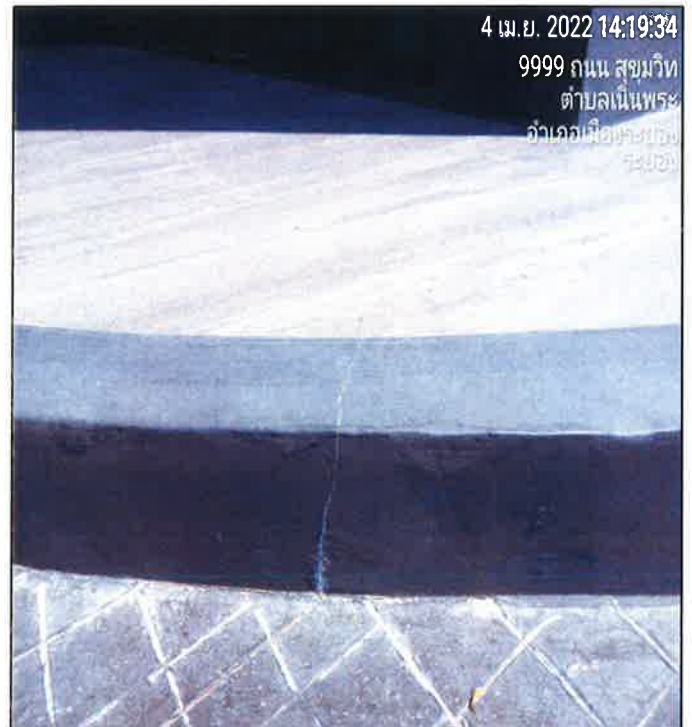

อาคารข้างเคียง KENSINGTON RAYONG 1





สำรวจบ้านข้างเคียงก่อนดำเนินการก่อสร้าง

โครงการ THE HAMPTON SUITES RAYONG

สำรวจถนนซอยสุขุมวิท 51

ระยะทางความยาวจากหน้าซอยสุขุมวิท 51

ถึง หลังโครงการ

ระยะทางโดยรวม 84.63 เมตร





สำรวจถนนสุขุมวิท 51 (จุดที่ 1 ระยะ 20 เมตร)

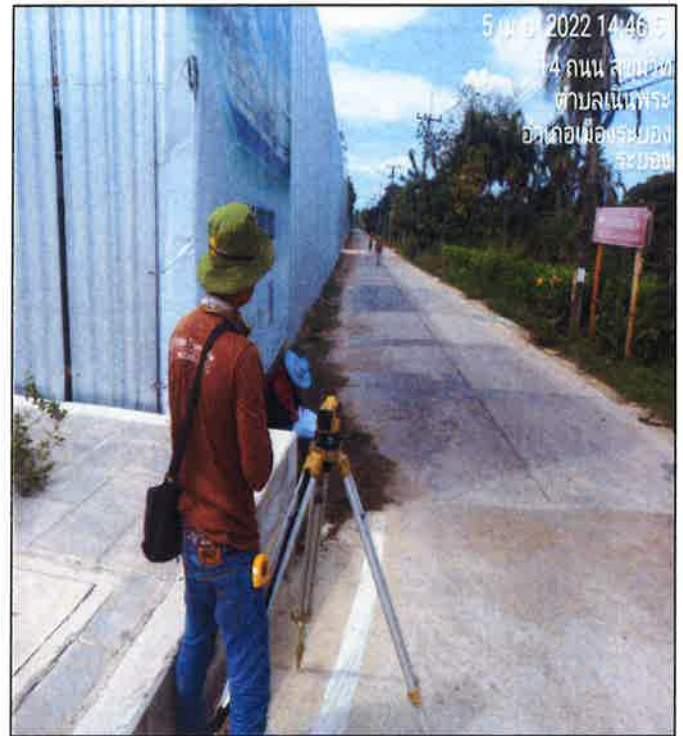





สำรวจถนนสุขุมวิท 51 (จุดที่ 1 ระยะ 20 เมตร)







บริษัท 7 มकरา จำกัด  
7 MAKARA CO., LTD.

สำรวจถนนสุขุมวิท 51 (จุดที่ 2 ระยะ 40 เมตร)

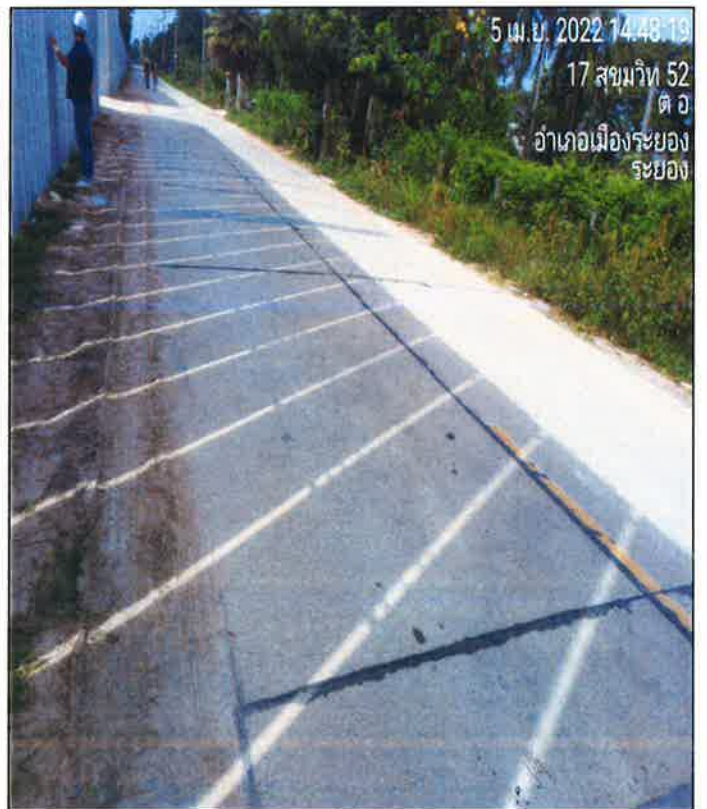
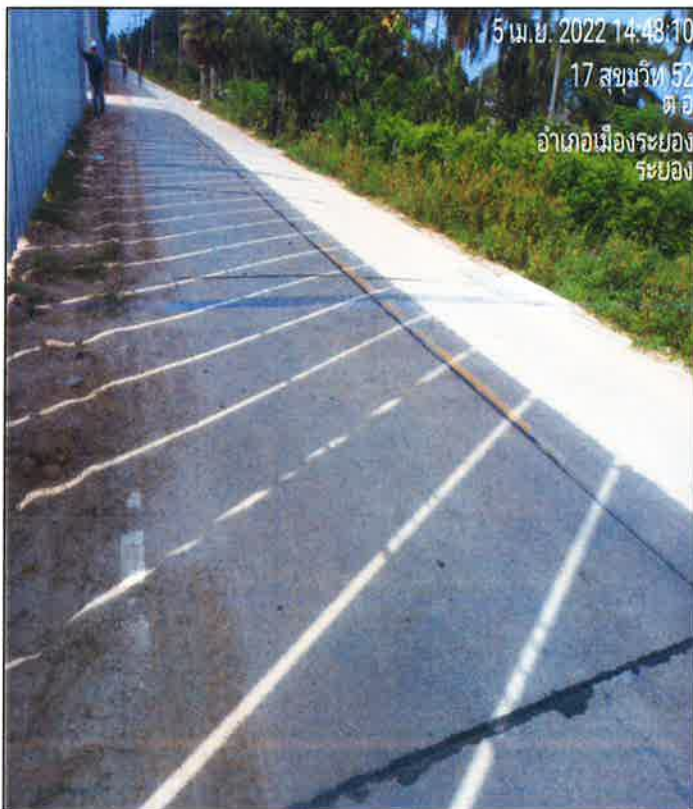
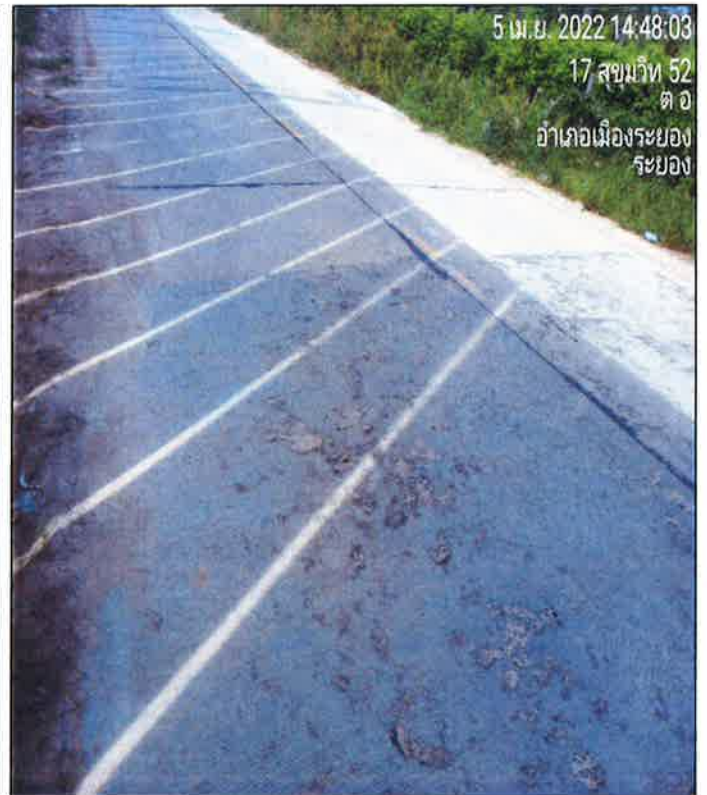

สำรวจถนนสุขุมวิท 51 (จุดที่ 2 ระยะ 40 เมตร)





สำรวจถนนสุขุมวิท 51 (จุดที่3 ระยะ 60 เมตร)

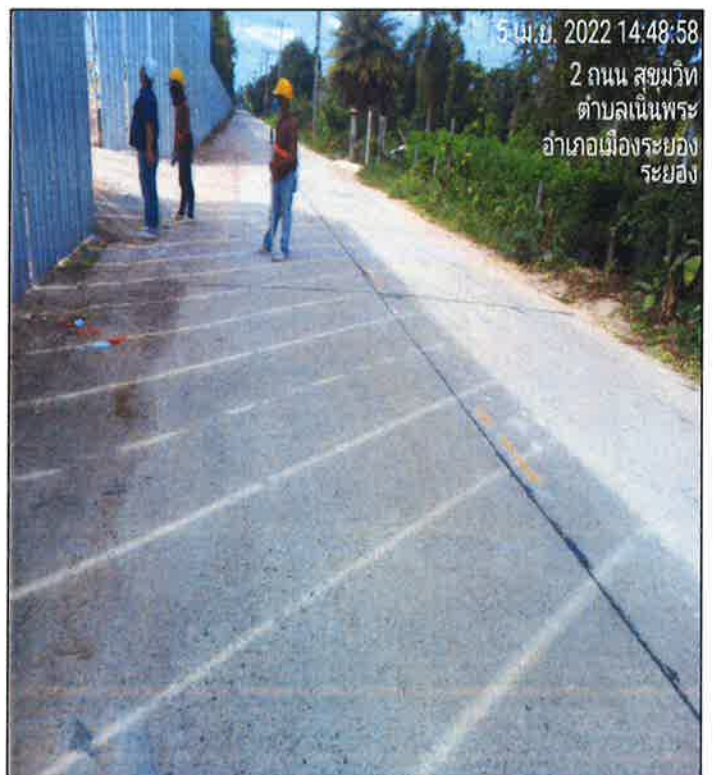
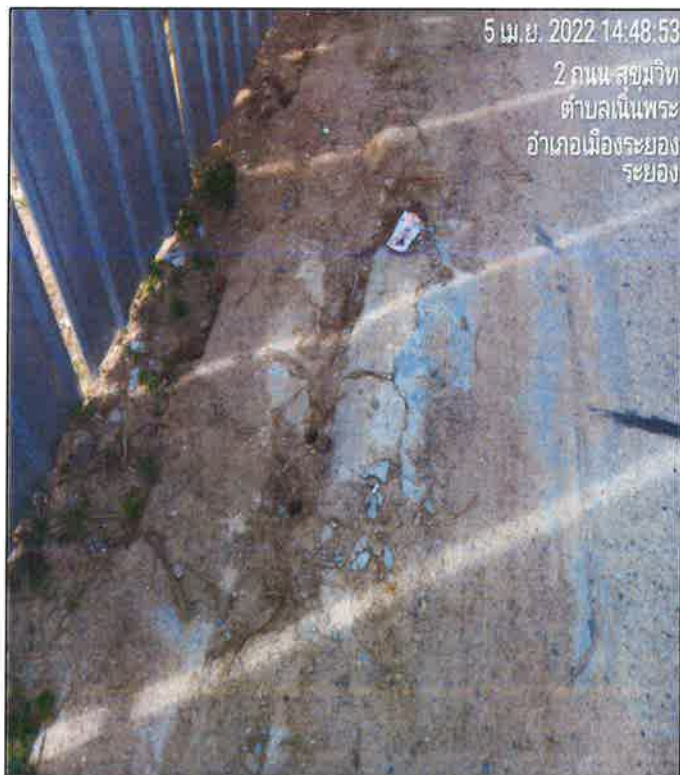
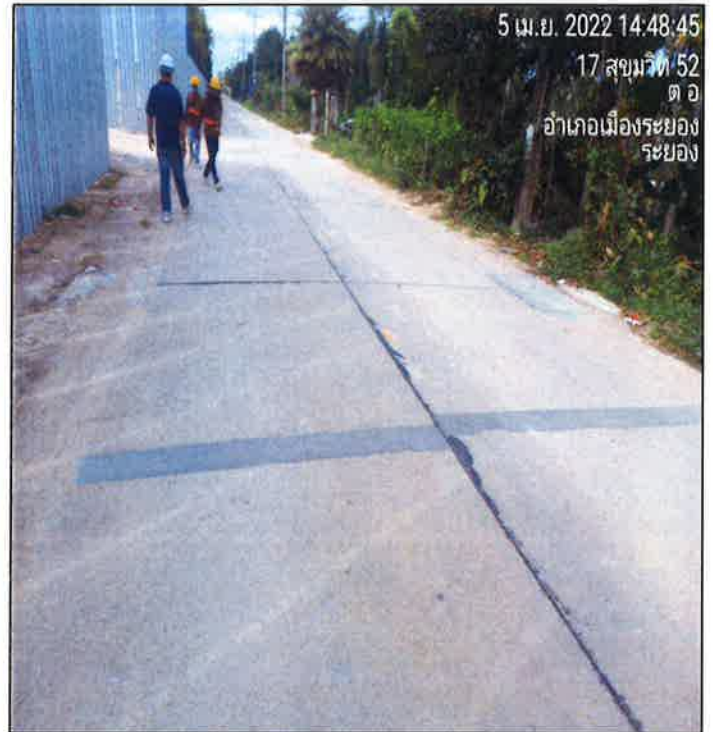



สำรวจถนนสุขุมวิท 51 (จุดที่ 3 ระยะ 60 เมตร)





สำรวจถนนสุขุมวิท 51 (จุดที่ 4 ระยะ 84.63 เมตร)

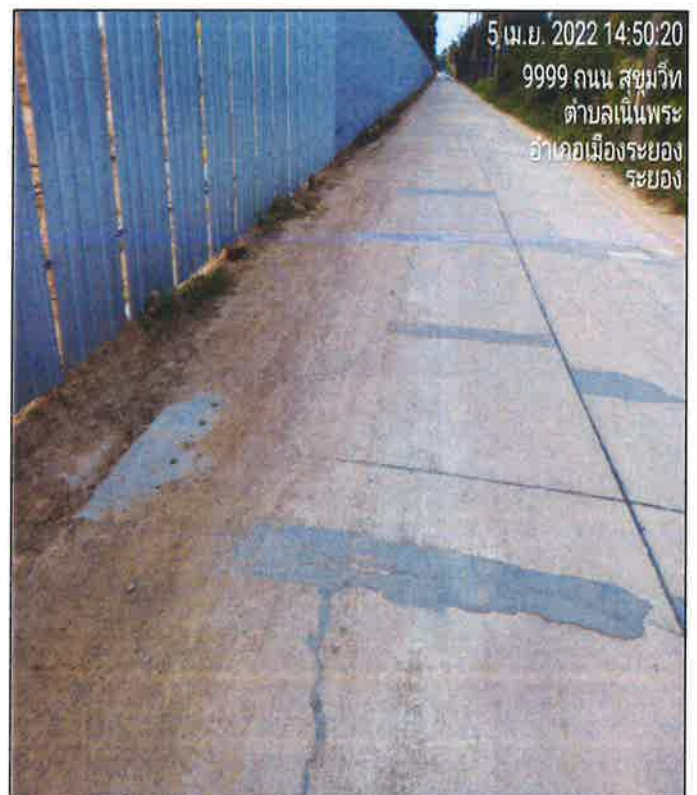
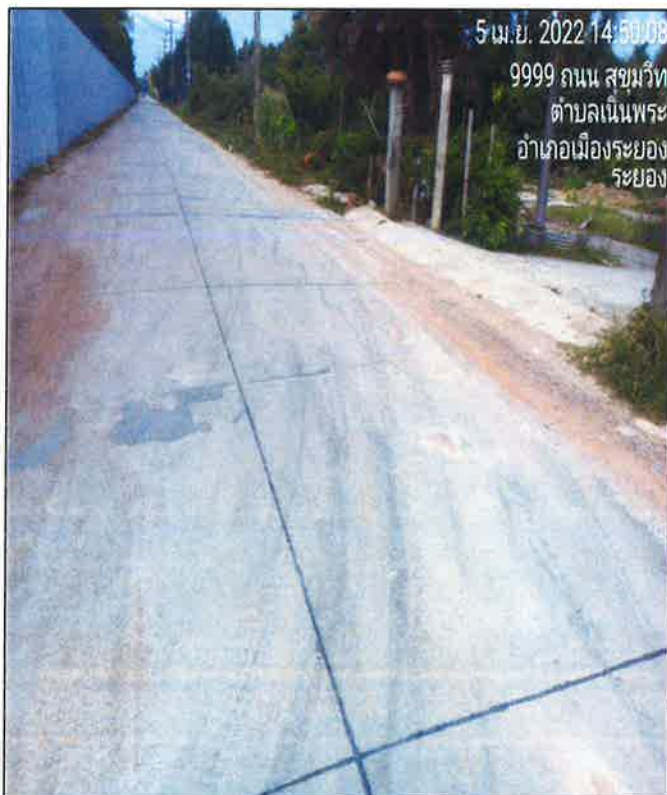
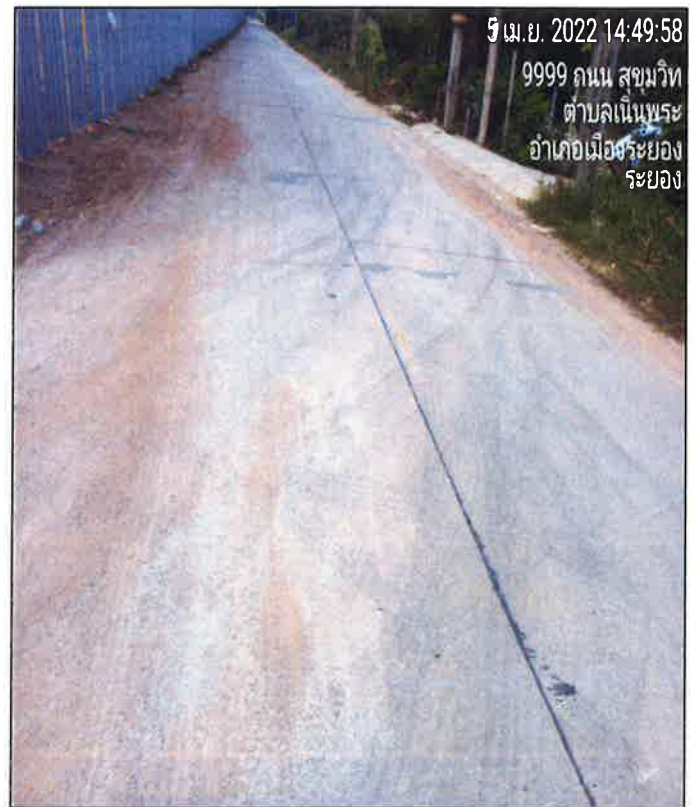



สำรวจถนนสุขุมวิท 51 (จุดที่ 4 ระยะ 84.63 เมตร)

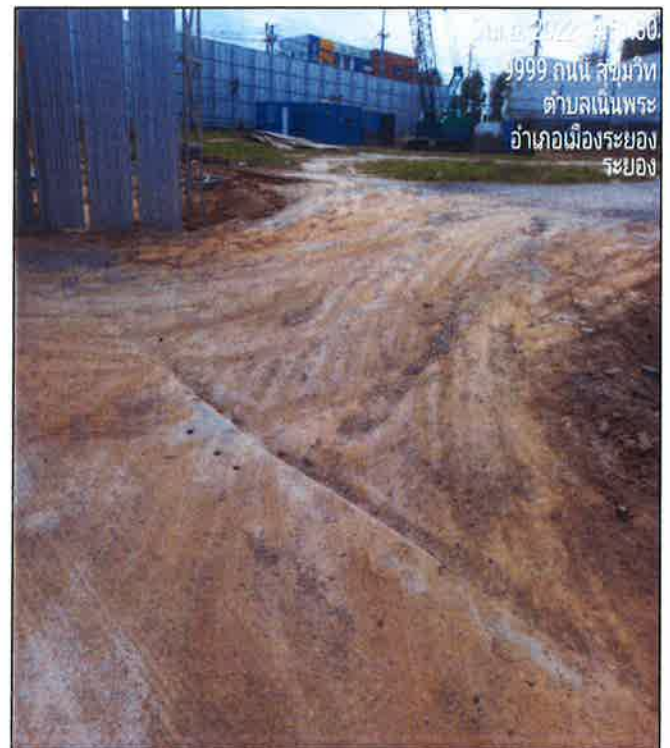

สำรวจบ้านข้างเคียงก่อนดำเนินการก่อสร้าง

โครงการ THE HAMPTON SUITES RAYONG

สำรวจถนนภาระจำยอม

ระยะทางความยาวจากหน้าถนนภาระจำยอม

ถึง หลังโครงการ

ระยะทางโดยรวม 84.49 เมตร





สำรวจถนนการะจำยอม (จุดที่ 1 ระยะ 20 เมตร)

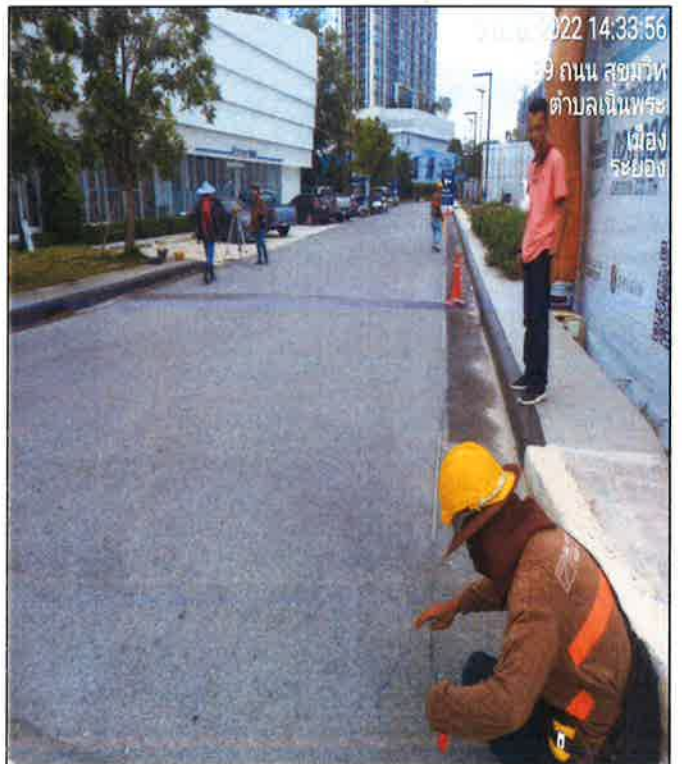
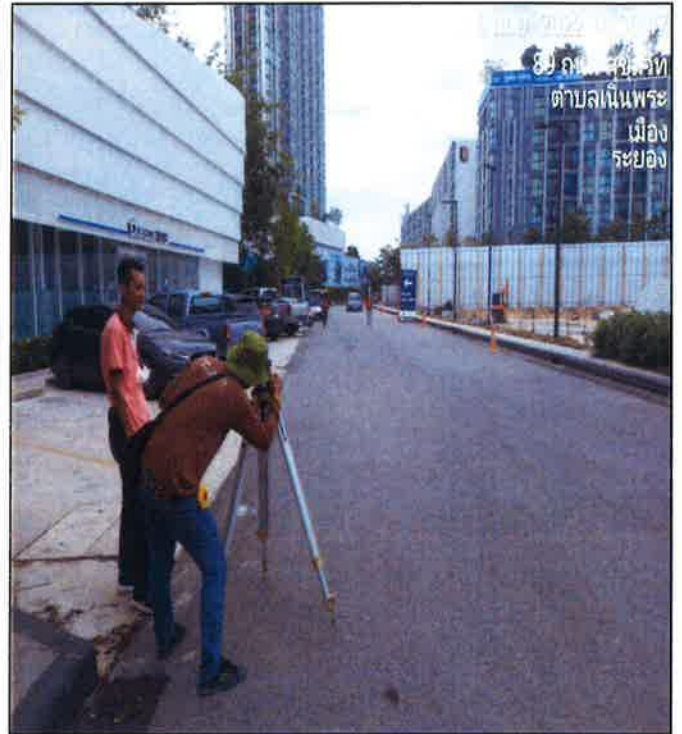



สำรวจถนนภาระจำยอม (จุดที่ 1 ระยะ 20 เมตร)





สำรวจถนนการะจำยอม (จุดที่ 1 ระยะ 20 เมตร)

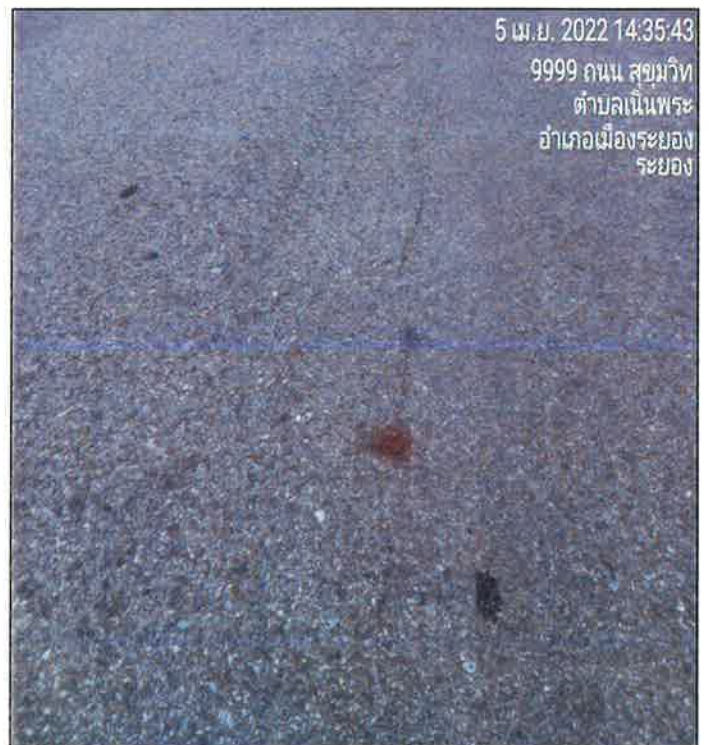
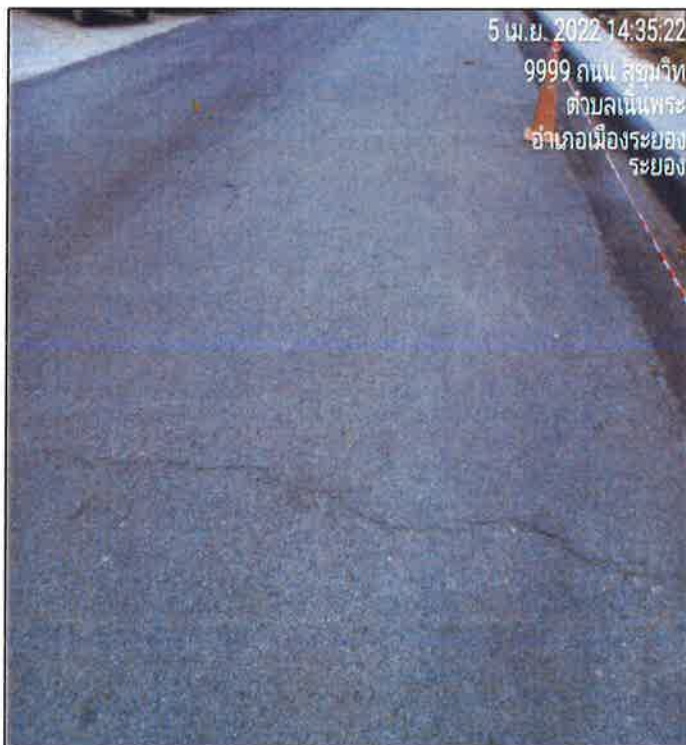
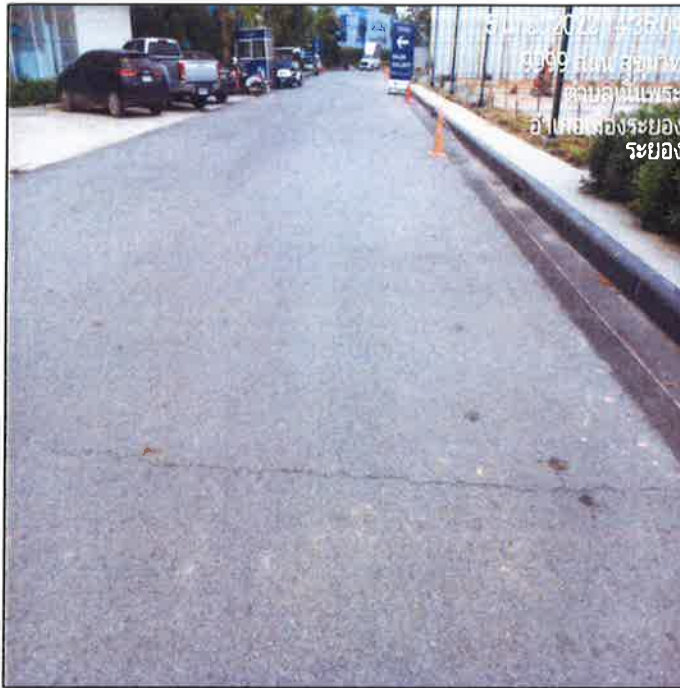



สำรวจถนนการะจำยอม (จุดที่ 2 ระยะ 40 เมตร)

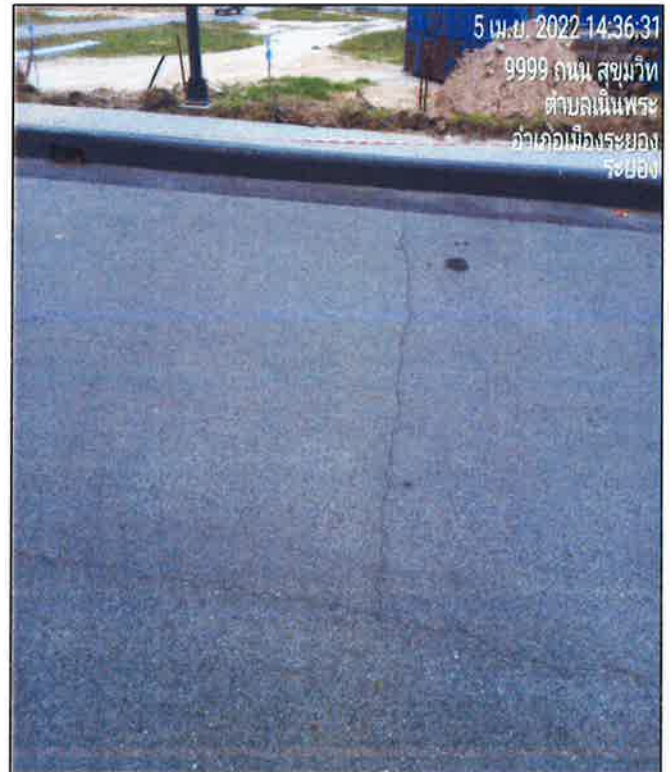
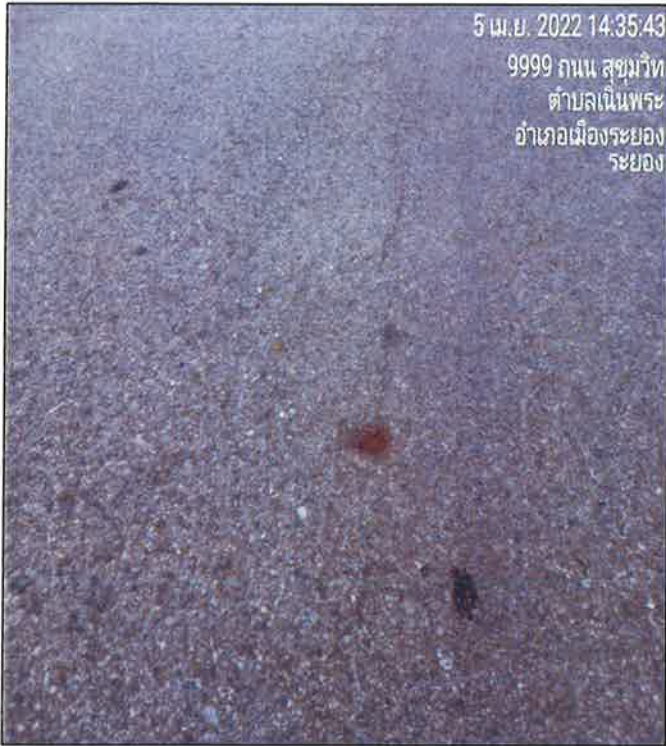



สำรวจถนนการะจำยอม (จุดที่2 ระยะ 40 เมตร)





สำรวจถนนการะจำยอม (จุดที่3 ระยะ 60 เมตร)

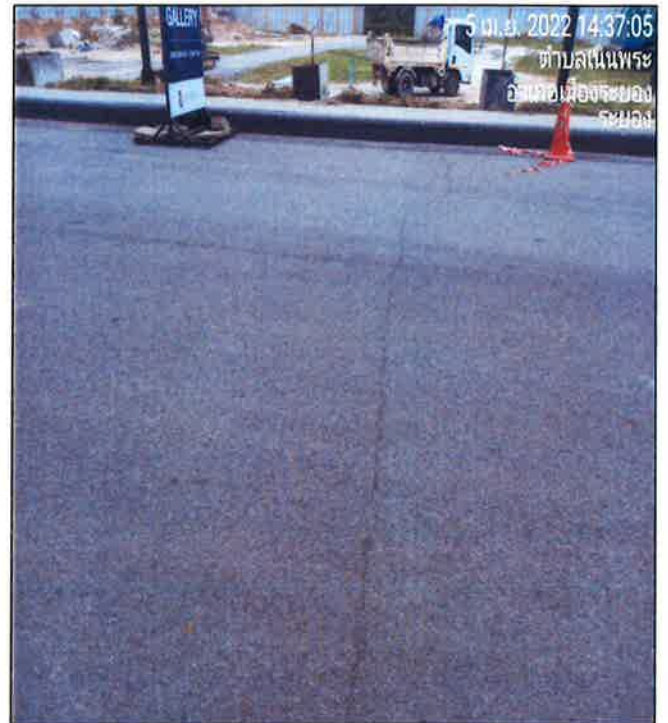



สำรวจถนนการะจำยอม (จุดที่3 ระยะ 60 เมตร)

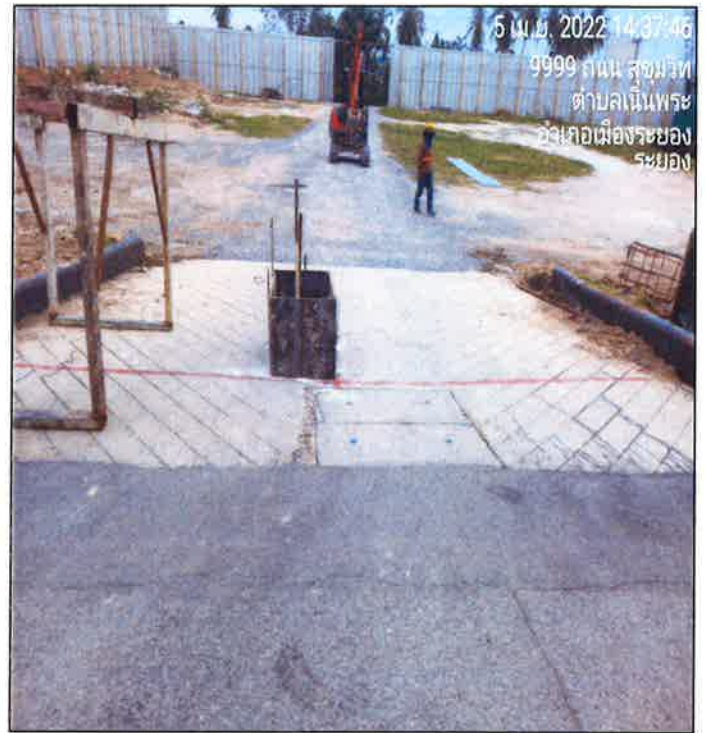



สำรวจถนนการะจำยอม (จุดที่4 ระยะ 84.49 เมตร)

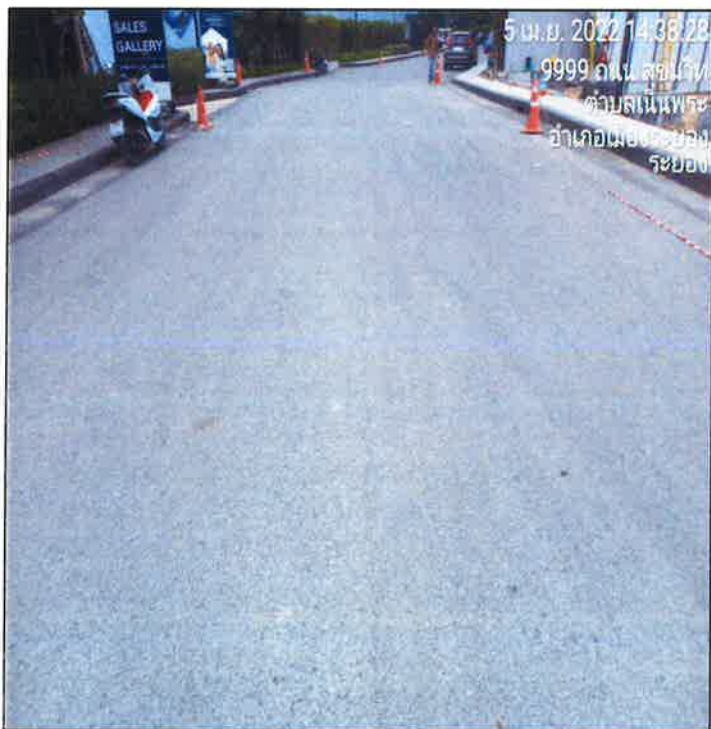
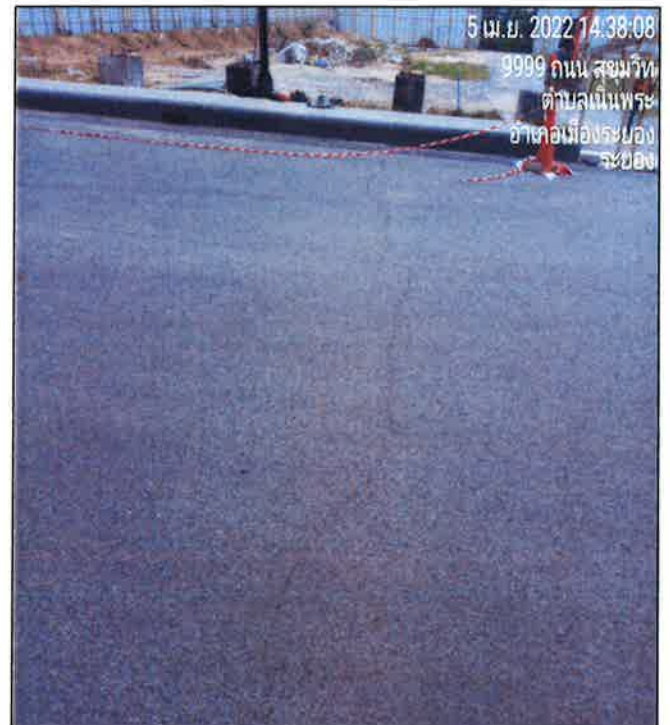



สำรวจถนนการะจำยอม (จุดที่4 ระยะ 84.49 เมตร)

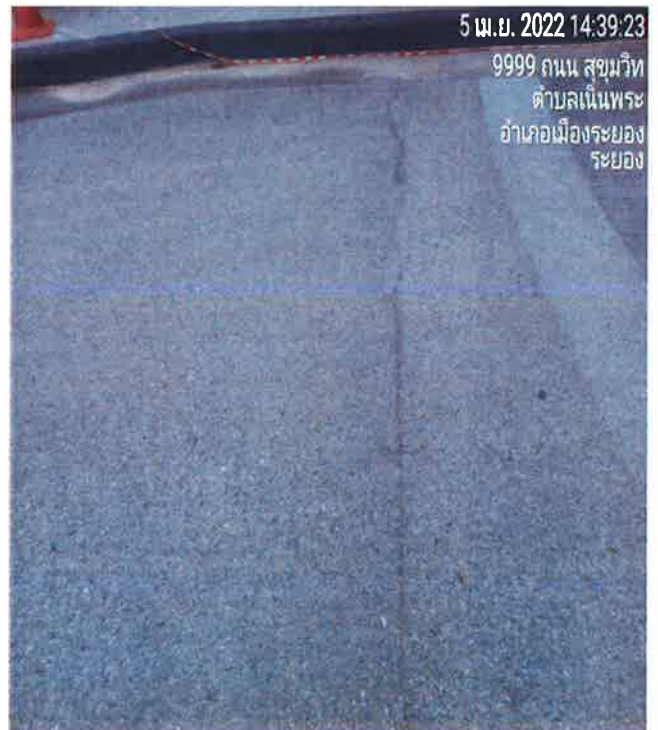
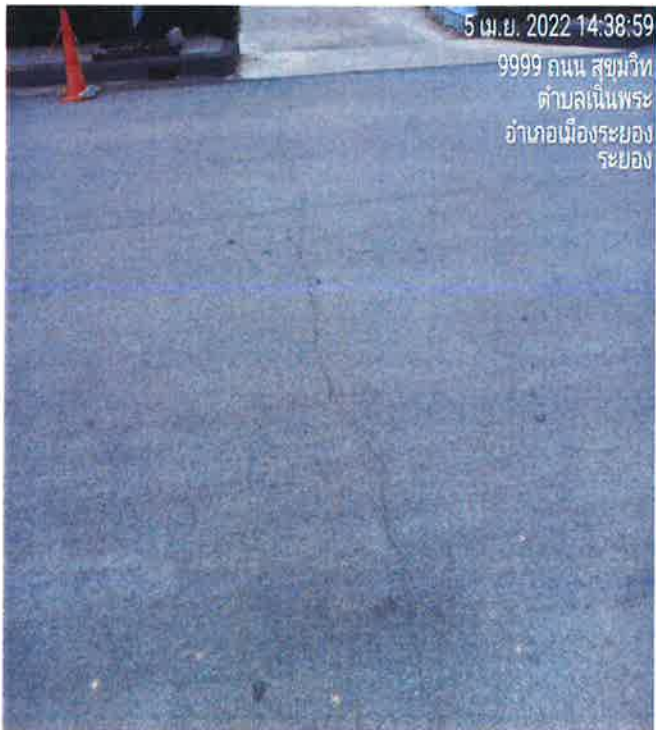
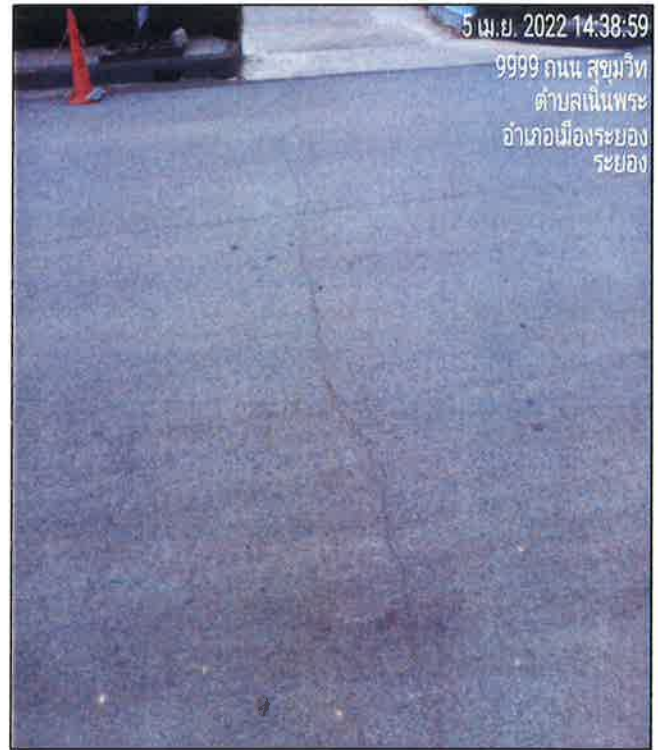
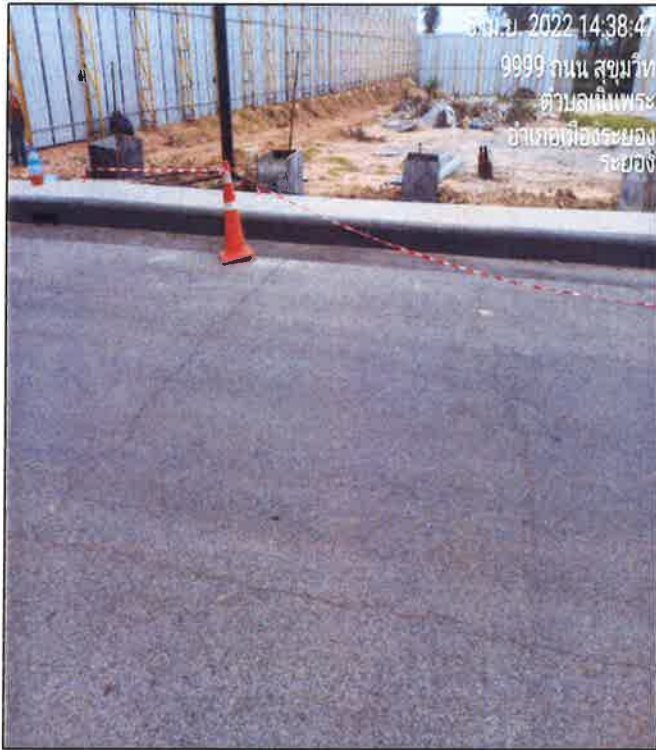

สำรวจถนนการะจำยอม (จุดที่4 ระยะ 84.49 เมตร)

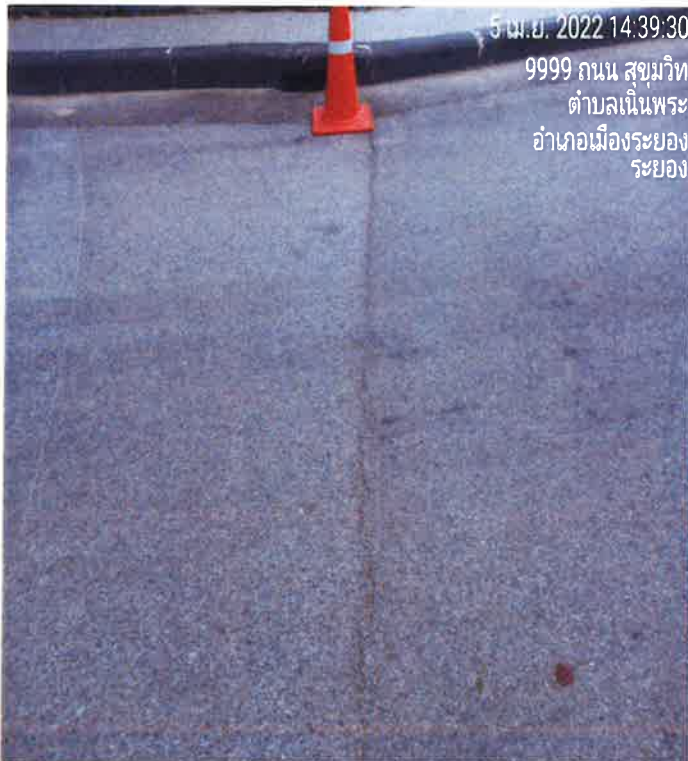





สำรวจบ้านข้างเคียงก่อนดำเนินการก่อสร้าง

โครงการ THE HAMPTON SUITES RAYONG

ท่านเจ้าของบ้าน สำนักงานฝ่ายขาย



บริษัท 7 มकरา จำกัด  
7 MAKARA CO., LTD.



บริษัท 7 มकरา จำกัด  
7 MAKARA CO., LTD.

วันที่ 4 เมษายน 2565

เรื่อง แจ้งขอเข้าสำรวจพื้นที่รับโครงการก่อนดำเนินการก่อสร้าง  
เรียน ท่านเจ้าของบ้าน สำนักงานผังเมือง  
บ้านเลขที่.....

บริษัท 7 มकरา จำกัด ผู้รับเหมาก่อสร้างโครงการ ONE RAYONG MAP TA PHUT และ โครงการ THE HAMPTON SUITES RAYONG จะขอทำการสำรวจพื้นที่พักอาศัยบริเวณรอบโครงการก่อนดำเนินการก่อสร้างโครงการ เพื่อให้ท่านเจ้าของบ้านได้รับทราบข้อมูลสิ่งปลูกสร้างเดิมของท่านเจ้าของบ้านก่อนก่อสร้าง และเมื่อดำเนินการแล้วเสร็จยังคงรูปแบบเดิมหรือไม่ เพื่อเป็นข้อมูลให้กับท่านเจ้าของบ้านต่อไป

กรณีหากเกิดความเสียหายขึ้นระหว่างดำเนินการก่อสร้าง บริษัท 7 มकरา ยินดีรับซ่อมแซมที่พักอาศัยของท่านเจ้าของบ้านให้ตามสภาพเดิมก่อนดำเนินการก่อสร้าง

จึงเรียนมาเพื่อทราบ

  
.....

( นาย ประวิทย์ มะโนวัน )

( ผู้จัดการ โครงการ )

บริษัท 7 มकरา จำกัด

ชื่อผู้ติดต่อ นายจักรพันธุ์ เยาวเรศ

ตำแหน่ง จ.ป. วิชาชีพ

เบอร์โทรศัพท์ติดต่อ 083-332-2909

318/118 ซอยนวมินทร์ 70 แยก 6 แขวงคลองกุ่ม เขตบึงกุ่ม กรุงเทพมหานคร 10240 โทรศัพท์ (02) 509-1572 โทรสาร (02) 944-9798

318/118 Soi Nawamin 70 Yack 6 Klongkum Buengkum Bangkok 10240 Tel. (02) 509-1572 Fax. (02) 944-9798



แผนผังบ้านข้างเคียง



อาคารข้างเคียง สำนักงานฝ่ายขาย







บริษัท 7 มकरา จำกัด  
7 MAKARA CO., LTD.

อาคารข้างเคียง สำนักงานฝ่ายขาย





บริษัท 7 มकरา จำกัด  
7 MAKARA CO., LTD.

### อาคารข้างเคียง สำนักงานฝ่ายขาย







อาคารข้างเคียง สำนักงานฝ่ายขาย





สำรวจบ้านข้างเคียงก่อนดำเนินการก่อสร้าง

โครงการ THE HAMPTON SUITES RAYONG

ท่านเจ้าของบ้าน LAWSON 108 (ลอร์สัน)

, ร้านกาแฟ และที่จอดรถฝ่ายขาย

บ้านเลขที่

เบอร์โทรศัพท์ต่อ



แผนผังบ้านข้างเคียง





อาคารข้างเคียง LAWSON 108 (ลอว์สัน) , ร้านกาแฟ และที่จอดรถฝ่ายขาย







บริษัท 7 มकरา จำกัด  
7 MAKARA CO., LTD.

อาคารข้างเคียง LAWSON 108 (ลอว์สัน) , ร้านกาแฟ และที่จอดรถฝ่ายขาย

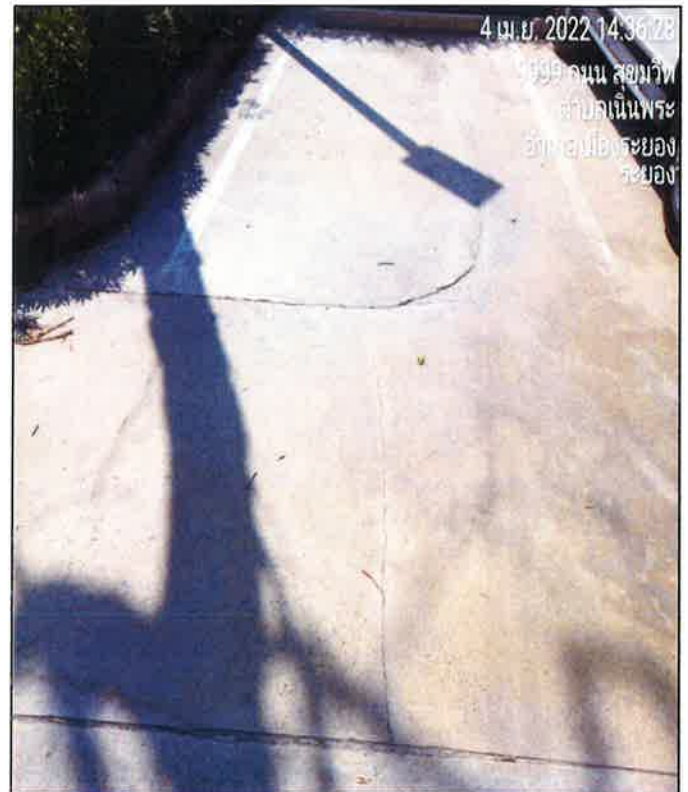
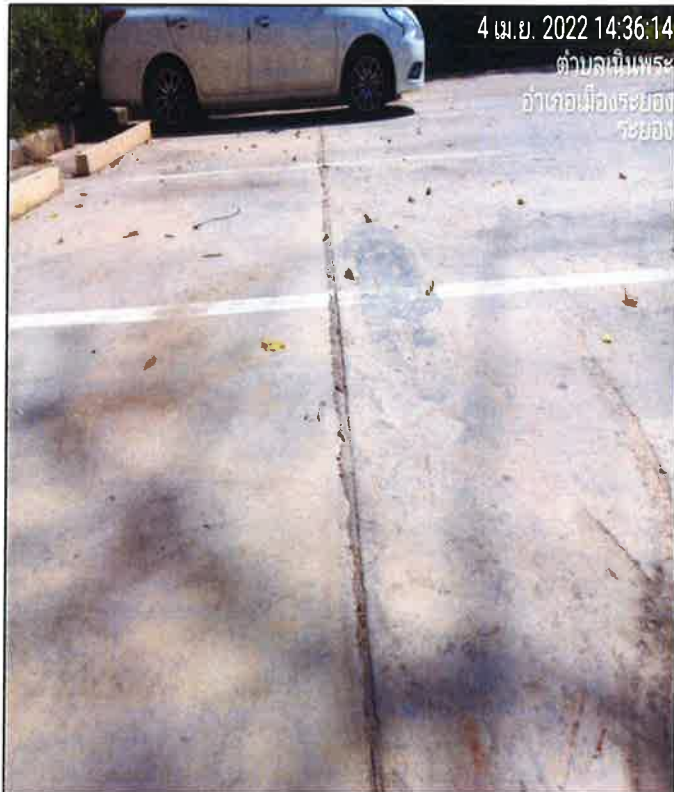



อาคารข้างเคียง LAWSON 108 (ลอว์สัน) , ร้านกาแฟ และที่จอดรถฝ่ายขาย





อาคารข้างเคียง LAWSON 108 (ลอว์สัน) , ร้านกาแฟ และที่จอดรถฝ่ายขาย





อาคารข้างเคียง LAWSON 108 (ล่อว์สัน) , ร้านกาแฟ และที่จอดรถฝ่ายขาย

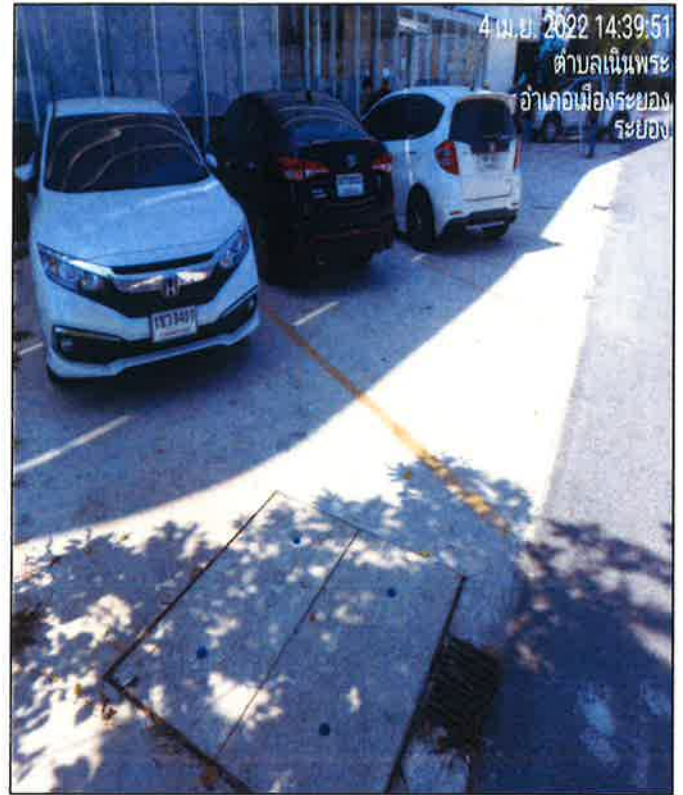



อาคารข้างเคียง LAWSON 108 (ลอว์สัน) , ร้านกาแฟ และที่จอดรถฝ่ายขาย

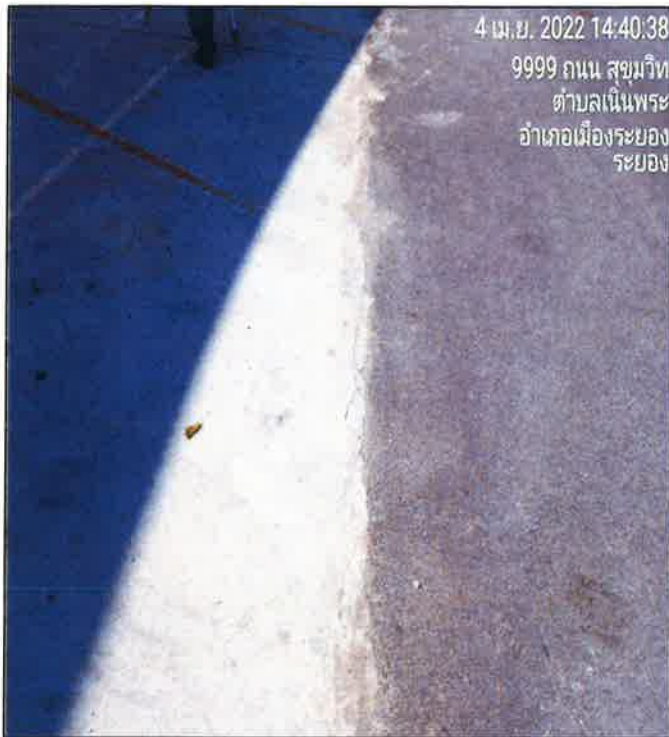



อาคารข้างเคียง LAWSON 108 (ลอว์สัน) , ร้านกาแฟ และที่จอดรถฝ่ายขาย





อาคารข้างเคียง LAWSON 108 (ลอว์สัน) , ร้านกาแฟ และที่จอดรถฝ่ายขาย



อาคารข้างเคียง LAWSON 108 (ลอว์สัน) , ร้านกาแฟ และที่จอดรถฝ่ายขาย

